

COSTITUENDO
**DISTRETTO RURALE
NUORESE BARONIA**
BITTI LODÈ ONANÌ ORUNE OSIDDA

3° WORKSHOP – BITTI 17 MAGGIO 2023 **RILEVAZIONE DEI FABBISOGNI**

PERCORSO PARTECIPATIVO PER LA COSTITUZIONE DEL DISTRETTO RURALE



COSTITUENDO DISTRETTO RURALE NUORESE BARONIA

REPORT DEI LAVORI

3° Workshop di progettazione partecipata
Bitti, 17 Maggio 2023 ORE 10:30 – 13:00

COSTITUENDO
**DISTRETTO RURALE
NUORESE BARONIA**
BITTI LODÈ ONANÌ ORUNE OSIDDA



Indice

Pag. 4	Premessa
Pag. 5	Il percorso partecipativo
Pag. 6	La convocazione dei partecipanti e la promozione degli incontri
Pag. 7	Il programma dei lavori
Pag. 8	Le fasi di lavoro
Pag. 9	La mappatura dei partecipanti
Pag. 12	I risultati dell'analisi SWOT
Pag 15	I fabbisogni delle aziende del territorio
Pag, 16	I risultati dell'interazione digitale
Pag. 20	Il modulo per la manifestazione di interesse
Pag. 21	L'elenco dei partecipanti

Allegato 1 – La progettazione partecipata del costituendo Distretto Nuorese Baronia:
il recap dei lavori, Nicola Ragatzu- Poliste srl SB

Allegato 2 – I primi dati dell'analisi territoriale, Vania Statzu - Poliste srl SB

Premessa

Il **GAL Nuorese Baronia**, capofila di un **Comitato promotore** composto da 5 comuni del GAL, **Bitti, Lodè, Orune, Osidda, Onanì**, e dal **Parco Naturale Regionale di Tepilora** sta promuovendo un percorso di animazione territoriale, finalizzato alla costruzione del **Distretto rurale Nuorese Baronia**.

Il percorso di animazione territoriale si propone di creare all'interno del territorio individuato **occasioni di incontro, di riflessione e discussione tra gli attori della comunità locale**, finalizzate a sollecitare la condivisione di conoscenza e la capacità di **prendere parte in forma attiva allo sviluppo del proprio territorio**, durante l'intero processo di definizione della proposta programmatica del Costituendo Distretto.

Il percorso partecipativo è strutturato in 6 incontri di progettazione partecipata tra i mesi di aprile e giugno 2023.

Il processo realizzato su mandato del comitato promotore, con il supporto tecnico della società Poliste srl SB, è aperto a tutti **gli attori locali, sia pubblici che privati**, interessati a condividere le **iniziative, le strategie e le azioni** che verranno intraprese e a **cogliere le opportunità** della costruzione del Distretto rurale Nuorese Baronia.

Il presente **report** illustra i contributi che i **73** partecipanti ai lavori hanno voluto portare, anche attraverso l'interazione digitale, al **3° workshop** del percorso di progettazione partecipata, che si è tenuto il **17 maggio 2023 a Bitti (NU)**.

COSTITUENDO
**DISTRETTO RURALE
NUORESE BARONIA**
BITTI LODÈ ONANÌ ORUNE OSIDDA





IL PERCORSO PARTECIPATIVO

1° WS	19 Aprile 2023 ore 16.30-19.00	Bitti	Presentazione del percorso e condivisione della cornice di riferimento <ul style="list-style-type: none"> • Illustrare le nuove opportunità offerte dal Distretto Rurale a partire dal quadro normativo di riferimento; • Approfondire il concetto di distretto e integrare la visione dei soggetti promotori • Costruire un <i>vocabolario</i> comune agli attori; • Raccontare le tappe del percorso.
2° WS	3 Maggio 2023 ore 10.30-13.00	Orune	Analisi di contesto territoriale e SWOT partecipata <ul style="list-style-type: none"> • Illustrare i primi risultati dell'analisi territoriale • far emergere i principali punti di forza, debolezza, opportunità e minacce del contesto territoriale per contribuire, attraverso una discussione guidata, ad alimentare e affinare l'analisi.
3° WS	17 Maggio 2023 ore 10.30-13.00	Bitti	Rilevazione dei fabbisogni del Distretto <ul style="list-style-type: none"> • Ragionare sulle caratteristiche del territorio e far emergere i fabbisogni specifici per delineare la strategia di azione.
4° WS	31 Maggio 2023 ore 10.30-13.00	Bitti	Costruzione delle linee strategiche per lo sviluppo del territorio <ul style="list-style-type: none"> • Definire la visione • Delineare gli obiettivi e linee programmatiche del Piano di Distretto
5° WS	14 Giugno 2023 ore 10.30-13.00	Bitti	Definizione dell'organizzazione amministrativa <ul style="list-style-type: none"> • Definire, a partire da una bozza di Accordo e Regolamento, l'organizzazione amministrativa del Distretto
6° WS	28 Giugno 2023 ore 10.30-13.00	Bitti	Condivisione del piano programmatico <ul style="list-style-type: none"> • Condivisione e integrazione del Piano di Distretto, quale risultato del percorso partecipativo.



COSTITUENDO
**DISTRETTO RURALE
 NUORESE BARONIA**
 BITTI LODÈ ONANÌ ORUNE OSIDDA



La convocazione dei partecipanti e la promozione degli incontri

Come previsto nel piano di animazione del percorso approvato dalla Regione Sardegna è stata elaborata una strategia multicanale capace di raggiungere i distinti target group attraverso diversi canali informativi e device.

Le attività messe a punto comprendono azioni come:

- diffusione di inviti tramite sistemi di **mail marketing** a liste profilate di potenziali beneficiari, nel rispetto della normativa sulla privacy relativa al trattamento dei dati personali;
- campagne di **direct mailing** a indirizzario di stakeholder mirati e imprese del territorio;
- creazione e condivisione di contenuti (news) per l'animazione della **sezione del sito del GAL** dedicata al costituendo distretto e dei canali istituzionali web e social degli enti promotori;
- creazione e condivisione di contenuti (testi e visual) per l'animazione delle **pagine social del GAL** (Facebook e Instagram) e dei comuni del comitato promotore con messaggi mirati a pubblici specifici;
- predisposizione di testi e visual per la diffusione di **messaggi whatsapp**;
- attivazione e animazione della **piattaforma partecipativa** a supporto delle attività;
- **nota stampa**.

COSTITUENDO
**DISTRETTO RURALE
NUORESE BARONIA**
BITTI LODÈ ONANÌ ORUNE OSIDDA



IL PROGRAMMA DEI LAVORI – Bitti 17 maggio 2023

- 10:30 Accoglienza dei partecipanti
- 10:40 **Saluti istituzionali**
Loredana Contu, Presidente del GAL Nuorese Baronia
- 10:50 **1ª sessione di lavoro - La progettazione partecipata del costituendo Distretto Nuorese Baronia:**
A che punto siamo?
Nicola Ragatzu, Poliste srl SB
- 11:10 Approfondimento dell'analisi territoriale: focus sugli aspetti economici
Vania Statzu, Poliste srl SB
- 11:30 **2ª sessione di lavoro – L'analisi del contesto e dei fabbisogni**
L'analisi dei problemi partecipata
Serenella Paci e Nicola Ragatzu, Poliste srl SB
Interazione digitale, interventi liberi e confronto con i partecipanti
- 13:00 **CHIUSURA DEI LAVORI**

COSTITUENDO
**DISTRETTO RURALE
NUORESE BARONIA**
BITTI LODÈ ONANI ORUNE OSIDDA



Le fasi di lavoro

La **fase di accoglienza** dei partecipanti è stata dedicata, attraverso un apposito pannello, alla mappatura delle aziende presenti con il riferimento alla filiera produttiva di appartenenza. Anche il primo momento di interazione digitale è stato dedicato a individuare la tipologia degli attori presenti e la loro provenienza. A seguire i risultati.

Nella **prima sessione** è stato illustrato un breve riepilogo degli **aspetti salienti della normativa** e in particolare i requisiti per poter costituire il distretto e ottenere il suo riconoscimento, compresa la centralità del percorso di animazione. (All. 1).

La **seconda sessione** di lavoro è stata avviata con la presentazione dell'aggiornamento dei **dati dell'analisi territoriale**, altro elemento fondante della relazione da presentare al Servizio preposto all'istruttoria per la valutazione dei requisiti per il suo riconoscimento: il servizio *Sviluppo dei Territori e delle Comunità rurali* presso la Direzione Generale dell'Agricoltura e riforma agropastorale della Regione Sardegna. (All. 2).

È stata inoltre avviata una discussione per **arricchire l'Analisi SWOT**, realizzata nel corso del 2° workshop: una tecnica utilizzata per individuare punti di forza, di debolezza, opportunità e minacce del territorio e definire la strategia e il programma degli interventi. A seguire i risultati aggiornati della SWOT.

Parte della discussione, a partire dall'interazione digitale riportata di seguito, è stata dedicata all'individuazione dei **fabbisogni del territorio** (come di seguito riportati) e alla presentazione della **scheda per la manifestazione di interesse** che i partecipanti hanno potuto compilare in tempo reale grazie a un QR-code.

COSTITUENDO
**DISTRETTO RURALE
NUORESE BARONIA**
BITTI LODÈ ONANÌ ORUNE OSIDDA



La mappatura delle aziende presenti con la filiera di appartenenza

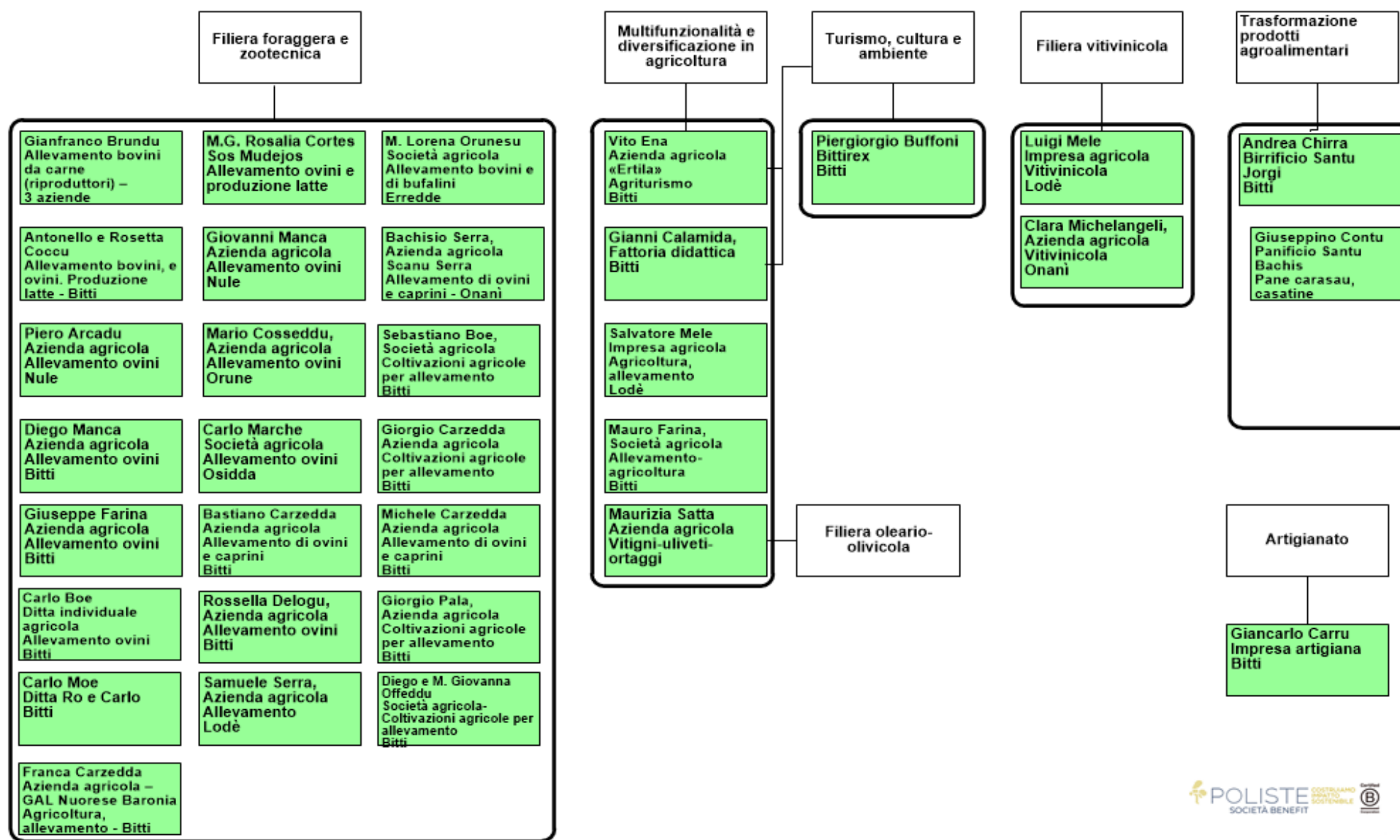

POLISTE COSTITUENDO SOCIETÀ BENEFIT

COSTITUENDO
**DISTRETTO RURALE
NUORESE BARONIA**
BITTI LODÈ ONANI ORUNE OSIDDA



Chi siamo?

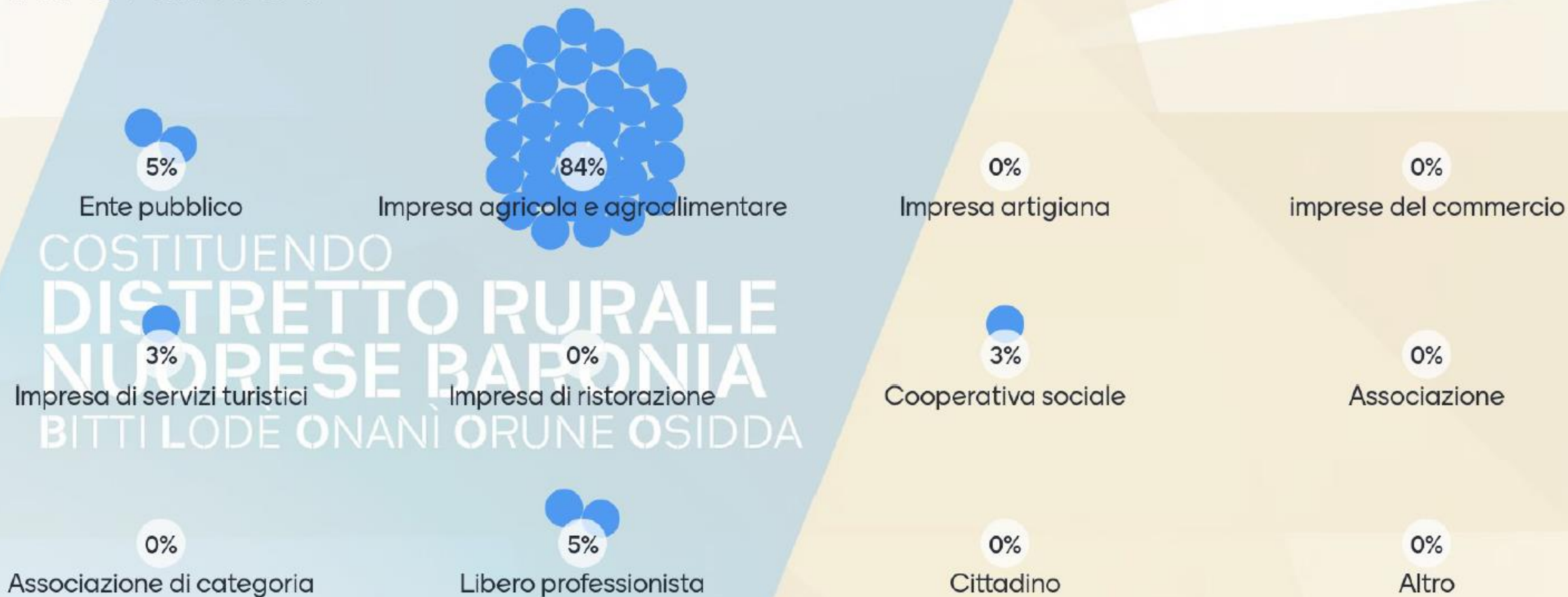

Da quale territorio proveniamo?

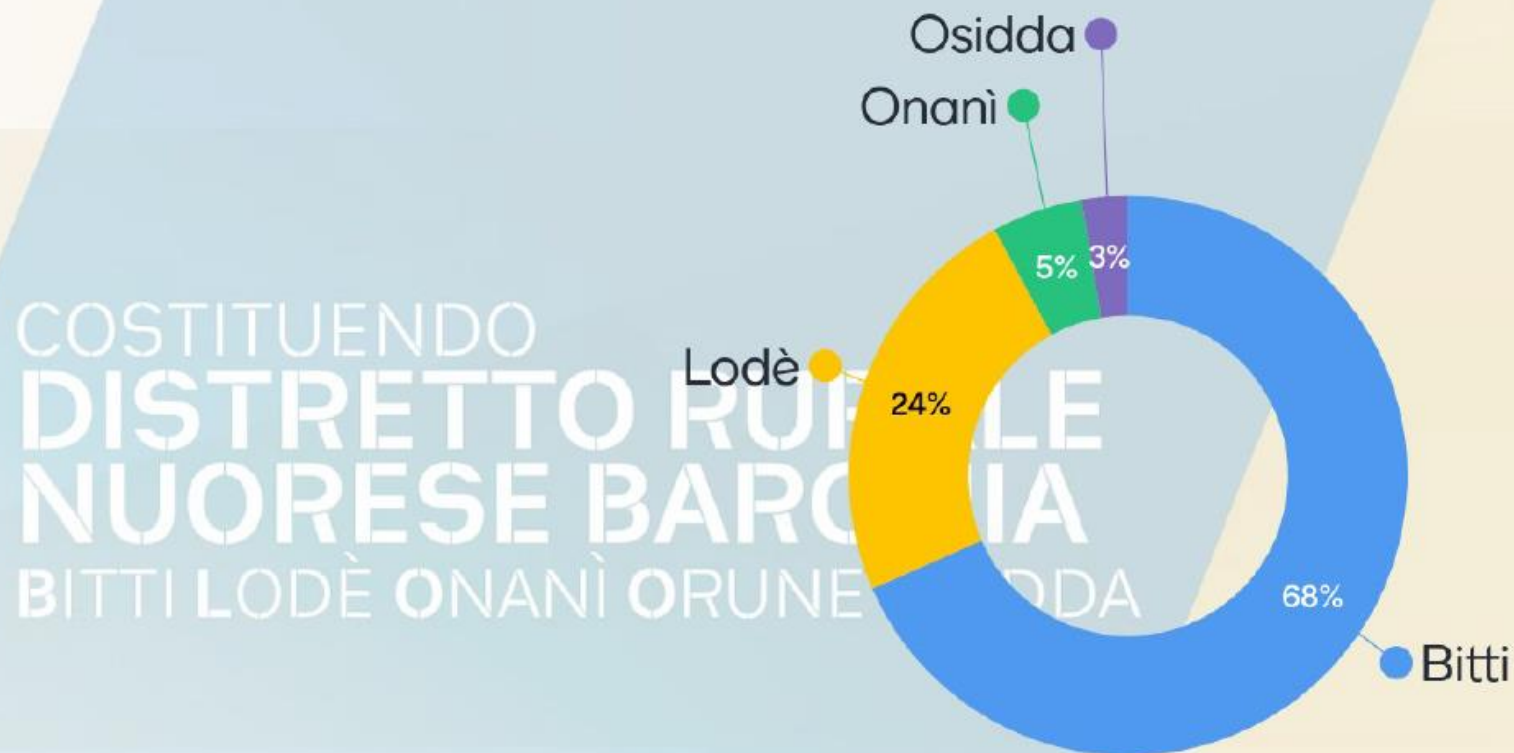

Si registra anche la presenza di due imprese di Orune che per motivi tecnici non hanno potuto accedere alla piattaforma

I risultati dell'analisi SWOT 1/3 – I PUNTI DI FORZA

ALLEVAMENTO

- Crescita allevamento ovino e caprino
- Qualità della carne e del latte grazie alla tipologia dell'allevamento allo stato brado
- Presenza di centri comunali di prima lavorazione della carne
- Diversificazione delle aziende agricole nel settore bovino
- Produzione di derivati dell'allevamento da valorizzare (es. lana)
- Pastorizia come opportunità lavorativa

AGROALIMENTARE

- **Presenza di mini-caseifici (pecorini semi-stagionati, stagionati) nel territorio del distretto**
- **Presenza di fattorie didattiche e sociali (4)**
- Presenza di prodotti rappresentativi dell'intera area, che legano la comunità dei comuni (dolci, pane e formaggio)
- Colture diversificate (es. viticoltura)
- **Presenza di sugherete in tutto il territorio**
- Tradizione dolciaria consolidata, eccellenza gastronomica del territorio (es. panedda e gherda; Montecara; pane modde, ecc.)
- Piatti tipici diversi tra le comunità (es. pasta d'orzo)
- Eccellenze gastronomiche in parte ancora da valorizzare

TURISMO, CULTURA E AMBIENTE

- Siti archeologici (es. Su Tempiesu, Sant'Efis, la chiesa di Santa Maria Maggiore, ecc.)
- Attrattori turistici valorizzati grazie ai finanziamenti del GAL, che possono offrire opportunità di lavoro
- Turismo come opportunità lavorativa
- Presenza di figure professionali specializzate nel settore turistico (es. archeologi e guide)
- **Parco Naturale Regionale di Tepilora**
- **Presenza di numerosi immobili inutilizzati che potrebbero essere valorizzati per la ricettività**

I risultati dell'analisi SWOT 2/3 - I PUNTI DI DEBOLEZZA

ALLEVAMENTO

- Metodi di allevamento poco competitivi
- Carenza d'acqua nel territorio del distretto, per esempio le «dighe consortili»
- Difficoltà a chiudere la filiera dell'allevamento ovino-caprino e bovino
- Assenza del ricambio generazionale nel settore dell'allevamento
- Abbandono del settore ovino e quindi spopolamento
- Abbandono delle aziende
- Struttura finanziaria delle aziende
- Spopolamento: nessun intervento di aiuti per le aziende
- Arretratezza tecnologica delle aziende
- Elettrificazione arretrata
- Burocrazia – vengono effettuati tanti controlli
- Tempistiche eccessivamente lunghe nelle concessioni di aiuti e autorizzazioni
- Il numero dei veterinari presenti sul territorio non soddisfa la richiesta proveniente dalle aziende
- Scarsa propensione verso la trasformazione del prodotto
- Il finissaggio del bovino ha costi altissimi
- Difficoltà nel vendere i prodotti locali

AGROALIMENTARE

- Insufficiente forza lavoro in ambito agricolo
- Scarsità di materie prime locali per alcune attività (es. luppolo e orzo)

TURISMO, CULTURA E AMBIENTE

- Attrattori turistici del territorio non in rete
- Difficoltà a cooperare tra operatori turistici
- Inadeguata cartellonistica per raggiungere i siti archeologici
- Difficoltà nel raggiungere il territorio dall'aeroporto di Cagliari
- La promozione turistica del territorio è inadeguata
- Scarsa offerta di turismo esperienziale
- I servizi turistici per la permanenza nel territorio sono ancora inadeguati
- Chiusura di esercizi commerciali in orari in cui il turista avrebbe necessità

SERVIZI PER LA COMUNITÀ

- Insufficiente partecipazione delle aziende del territorio
- I giovani, una volta formati, non tornano nel territorio di origine
- Carenza di servizi scolastici
- Chiusura del liceo scientifico di Bitti

ACCESSIBILITÀ FISICA E DIGITALE

- Viabilità caratterizzata da continui lavori in corso
- Riduzione del trasporto pubblico
- Rete Wi-Fi molto lenta

I risultati dell'analisi SWOT 3/3 - LE OPPORTUNITÀ E LE MINACCE

Opportunità

- Il progetto Einstein Telescope
- **Nuova programmazione Fondi Europei 2021-2027**
- **Conferimento dei prodotti del territorio nelle mense scolastiche**

Minacce

- Alta concorrenza del mercato
- Costo dei trasporti dovuto all'insularità che incide sul prezzo del prodotto finito
- Iter burocratico del corso di formazione per diventare guida turistica
- **Foresta limita la gestione da parte della comunità del territorio e del sottobosco**
- **Nella nuova PAC l'allevamento ovino è penalizzato**
- **Limiti normativi nella lavorazione del terreno – zone pianeggianti, boschive, ecc.**

*In **grassetto** l'aggiornamento alla SWOT con i contributi del 3° WS*

COSTITUENDO
**DISTRETTO RURALE
NUORESE BARONIA**
BITTI LODÈ ONANÌ ORUNE OSIDDA



Quanto sei d'accordo con i seguenti fabbisogni territoriali?

COSTITUENDO
DISTRETTO
NUORES
BITTI LODÈ ONIA

completamente in disaccordo

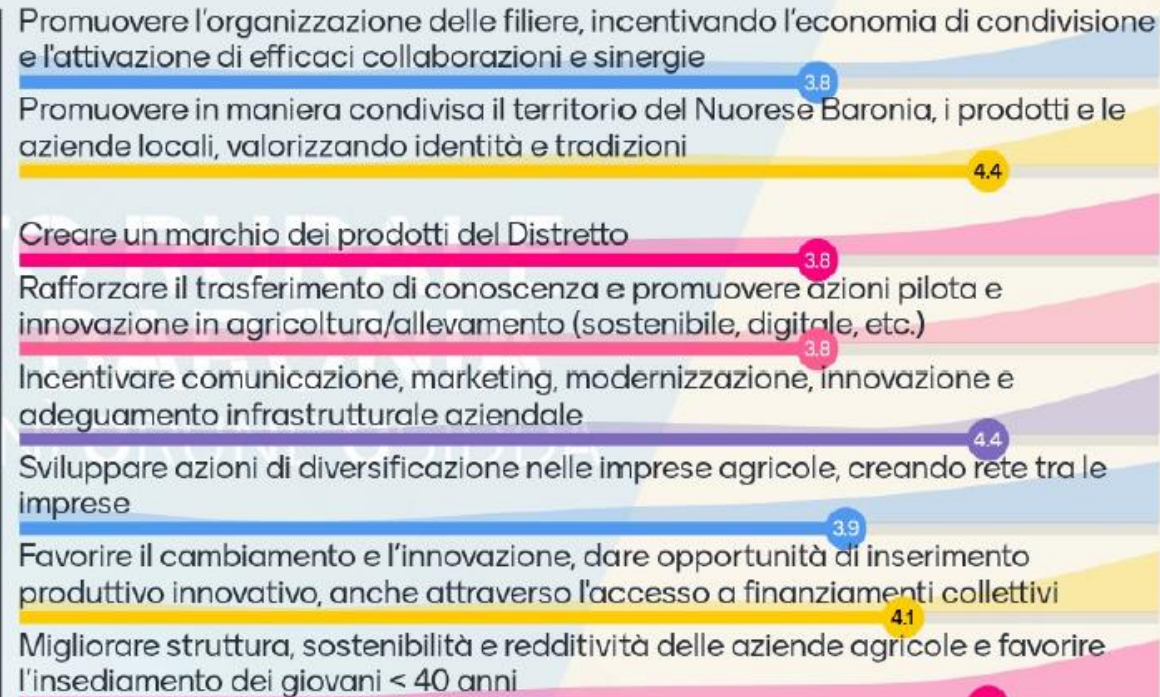

completamente d'accordo

Quali altri fabbisogni del territorio?

23 Answers

Soldi

Più

Ricettività nuovi posti letto

Linea internet

Bacini idrici sia per antincendio che per abbeverare il bestiame

Favorire i giovani agricoltori e le aziende

Migliorare la viabilità,

Viabilità promozione turistica

DISTRETTO RURALE
BITTI LODÈ ONANÌ ORUNE OSIDDA

Quali altri fabbisogni del territorio?

23 Answers

Supportare le Aziende in maniera concreta con contributi e favorire le giovani imprese

Incentivare le energie rinnovabili

Più formazione del personale e dei titolari di azienda. Azioni di marketing territoriale e promozione del territorio

Finanziamenti per portare avanti e migliorare l'attività

A agevolazioni fiscali per le aziende che operano sul territorio

Favorire la creazione di imprese secondarie al settore agricolo: ricambi, sementi, materie prime in genere, laboratori analisi, servizi veterinarie etc

Energie rinnovabili
Visibilità

Incubatore di impresa

Aumento del latte

Quali altri fabbisogni del territorio?

23 Answers

Misure per le zone interne atte ad incentivare la funzione degli agricoltori/allevatori come custodi dell'ambiente

Incentivare i giovani perché si interessino alla prosecuzione delle attività esistenti

Bacini per raccolta d'acqua, incentivi per le energie rinnovabili, migliorie nelle strade rurali,

formare le aziende a sul mondo del commercio e come su come fare marketing e lavorare in cooperazione

Formazione del personale in agricoltura, allevamento e trasformazione di prodotti agricolo con un sostegno alle aziende nell'assunzione per evitare l'abbandono di queste attività

NUORESE BA
BITTI LODÈ ONANÌ ORUNE OSIDDA

Su quali delle seguenti filiere/comparti è più rilevante investire?

COSTITUENDO
DISTRETTI
NUOVI
BITTI LODÈ ON



COSTITUENDO
DISTRETTO RURALE
NUORESE BARONIA
BITTI LODÈ ONANI ORUNE OSIDDA

MANIFESTAZIONE
DI INTERESSE



Scannerizza il QR-code o [clicca qui](#)
e compila la manifestazione di
interesse



COSTITUENDO
DISTRETTO RURALE
NUORESE BARONIA
BITTI LODÈ ONANI ORUNE OSIDDA



I partecipanti

N.	Nominativo	Organizzazione/Azienda	Città
1	Piero Arcadu	Impresa individuale Arcadu Piero	Nule
2	Antonella Bandinu	GAL Nuorese Baronia / Azienda agricola Antonella Bandinu	Bitti
3	Sebastiano Boe	Azienda Agricola Boe Sebastiano	Bitti
4	Gianfranco Brundu	Ditta Gianfranco Brundu	Bitti
5	Piergiorgio Buffoni	Sardinia Events di Piergiorgio Buffoni	Bitti
6	Emanuele Burrai	Azienda Agricola Burrai Emanuele	Bitti
7	Raimondo Burrai	Impresa agricola	Bitti
8	Antonio Calia	Impresa agricola	Bitti
9	Barbara Calvisi	Coop. Soc. G.Ss. Solidarietà GAL Nuorese Baronia	Bitti
10	Maria Pina Calvisi	A Tepilora Quad	Bitti
11	Laura Calvisi	Società agricola Laura Calvisi	Bitti
12	Angelo Calvisi	Ditta Calvisi Angelo	Bitti
13	Pietro Calvisi	Impresa agricola	Bitti
14	Giacomo Canu	Impresa agricola	Lodè
15	Alessandro Caria	GAL Nuorese Baronia	Bitti
16	Giancarlo Carru	Impresa agricola	Bitti
17	Pietro Carzedda	Società agricola Ochitai	Bitti
18	Michele Carzedda	Impresa agricola	Bitti
19	Bastiano Carzedda	Impresa agricola	Bitti
20	Giorgio Carzedda	Impresa agricola	Bitti
21	Franca Carzedda	GAL Nuorese Baronia	Bitti
22	Andrea Chirra	Birrificio Santu Jorgi	Bitti
23	Francesca Coccu	Antonello e Rosetta	Bitti
24	Giuseppino Contu	Panificio Santu Bachis	Lodè

N.	Nominativo	Organizzazione/Azienda	Città
25	Loredana Contu	GAL Nuorese Baronia	Lodè
26	Maria Gavina Rosalia Cortes	Soc.Agricola Sos Mudejos	Bitti
27	Mario Cosseddu	Impresa agricola	Orune
28	Ivan Curreli	Impresa agricola	Lodè
29	Luigi Deiana	Copagri Nuoro/ Comune di Orune	Nuoro
30	Elena Delogu	Azienda agricola Sae Colombo	Onanì
31	Rossella Delogu	Impresa agricola Delogu Rossella	Bitti
32	Alessandro Delogu	Società agricola Alsar	Bitti
33	Ivan Delogu	Castello - Società agricola di Desogus	Bitti
34	Michele Delogu	Impresa agricola	
35	Giovanni Delogu	Società agricola MPS	Bitti
36	Antonietta Demontis	Ditta Demontis Antonietta	Onanì
37	Vito Ena	Azienda Agricola Ertilas	Bitti
38	Mauro Farina	Impresa agricola	Bitti
39	Giuseppe Farina	Ditta Farina Giuseppe	Bitti
40	Oreste Giovanetti	Società agricola Su Pessiche	Bitti
41	Diego Manca	Azienda Agricola Manca Diego	Bitti
42	Giovanni Manca	Ditta Giovanni Manca	Nule
43	Carlo Marche	Impresa	Osidda
44	Luigi Mele	Impresa agricola Luigi Mele	Lodè
45	Salvatore Mele	Impresa agricola	Lodè
46	Clara Michelangeli	Impresa Agricola Clara Michelangeli	Onanì
47	Clara Michelangeli	Comune di Onanì	Onanì
48	Carlo Moe	Ditta Ro e Carlo	Bitti

COSTITUENDO
**DISTRETTO RURALE
 NUORESE BARONIA**
 BITTI LODÈ ONANÌ ORUNE OSIDDA



I partecipanti

N.	Nominativo	Organizzazione/Azienda	Città
49	Domenico Nanu	Impresa agricola	Lodè
50	Maria Giovanna Offeddu	Società agricola Offeddu e Palmas	Bitti
51	Diego Offeddu	Società agricola Offeddu e Palmas	Bitti
52	Giorgio Olzai	Società agricola Monte Ruiu	Bitti
53	Antonio Orunesu		Bitti
54	Alessandro Orunesu	4A Consulenze Agrarie di Orunesu Alessandro & C. snc	Bitti
55	Maria Lorena Orunesu	Società Agricola Erredde	Bitti
56	Giuseppe Orunesu	Società agricola Fratelli Orunesu	Bitti
57	Alessandro Pala	Azienda agricola Pala Alessandro Salu	Bitti
58	Giuseppe Pala	Comune di Bitti	Bitti
59	Giorgio Pala	Impresa agricola	Bitti
60	Gianfranco Pala	Impresa agricola	Bitti
61	Salvatore Pala	Ditta Pala Salvatore	Bitti
62	Valdo Pala	Impresa agricola	Bitti
63	Giovanni Pala	Impresa agricola	Bitti
64	Francesco Pintus	Impresa agricola	Bitti
65	Bastiano Pintus	Impresa agricola	Bitti
66	Alda Sanna	Società agricola Fratelli Sanna	Bitti
67	Gianni Sanna	Agriturismo Calavrina	Bitti
68	Maurizia Satta	Impresa Agricola	Bitti
69	Bachisio Serra	Azienda Scanu Serra	Onanì
70	Samuele Serra	Impresa agricola	Lodè
71	Pasquale Tolu	Ditta agricola Pasquale Tolu	Lodè
72		Società agricola Piuberto	
73		Società S. Carzedda	

COSTITUENDO
**DISTRETTO RURALE
NUORESE BARONIA**
BITTI LODÈ ONANÌ ORUNE OSIDDA

