

COSTITUENDO
**DISTRETTO RURALE
NUORESE BARONIA**
BITTI LODÈ ONANÌ ORUNE OSIDDA

5° WORKSHOP – BITTI 14 GIUGNO 2023
**DEFINIZIONE DELL'ORGANIZZAZIONE
AMMINISTRATIVA**

PERCORSO PARTECIPATIVO PER LA COSTITUZIONE DEL DISTRETTO RURALE

«DAL DISTRETTO RURALE DELLA MAREMMA AL DISTRETTO RURALE SUD TOSCANA»

1996-2018



Distretto Rurale della MAREMMA (1996)



Distretto Rurale SUD TOSCANA (2018)

Con quale obiettivo? Un nuovo modello di sviluppo endogeno per:

- il riequilibrio delle dinamiche socioeconomiche del territorio di tipo costa turistica-aree interne rurali;
- lo sviluppo complessivo di una provincia classificata come area di crisi.

Con quale metodo? La concertazione

- Attraverso un **protocollo d'intesa** sottoscritto da tutti i Comuni, dagli Enti e da tutte le rappresentanze economiche e sociali, si manifesta l'accordo e la partecipazione di tutti gli attori del territorio.

Un progetto di sviluppo integrato della provincia di Grosseto

- Un antecedente per la legge sui distretti rurali e agroalimentari di qualità;
- Promosso e sviluppato, per iniziativa della Provincia;
- Caratterizzato da un'identità storica e culturale omogenea.

COSTITUENDO
**DISTRETTO RURALE
NUORESE BARONIA**
BITTI LODÈ ONANÌ ORUNE OSIDDA



Distretto Rurale della MAREMMA (1996)

Con quale intervento di tipo strategico? Il marketing territoriale

Attraverso un coordinamento delle politiche a livello locale e la promozione di un'importante azione di marketing territoriale **per produrre** effetti di lungo periodo **sul sistema economico locale**.

Cultura, ambiente, biodiversità e agricoltura pluriattiva e multifunzionale sono stati costantemente intrecciati in progetti che si sono consolidati nel tempo.

L'immagine di un territorio è riuscita a diventare **"brand"**: alla raffigurazione di una **provincia alla deriva** si è affermata l'immagine una **provincia dinamica**.

COSTITUENDO
**DISTRETTO RURALE
NUORESE BARONIA**
BITTI LODÈ ONANÌ ORUNE OSIDDA



Distretto Rurale della MAREMMA (1996)

Come è stato possibile?

- Con l'investimento sul **capitale umano** e un nuovo approccio allo sviluppo e formazione di nuove professioni che ha permesso di radicare una **nuova generazione di giovani imprenditori e imprenditrici**;
- Con il ruolo di **governance multilivello**: il distretto rurale della Maremma si è dotato di appositi organi per il confronto e il dialogo sociale (tavoli tematici di concertazione);
- Con una **visione di ampio respiro** adottata, realizzata con il consenso di tutti gli attori pubblici e privati del territorio mantenendo sempre la sua natura di network.

COSTITUENDO
**DISTRETTO RURALE
NUORESE BARONIA**
BITTI LODÈ ONANÌ ORUNE OSIDDA



Dalla Maremma al Distretto Rurale SUD TOSCANA

Riconosciuto con decreto n. 281 del 15 gennaio 2018.

Assorbe territorialmente anche il Distretto della Maremma

Ne fanno parte **38 soggetti** e comprende le province di **Grosseto**, parte di quelle di **Siena, Livorno e Arezzo**.

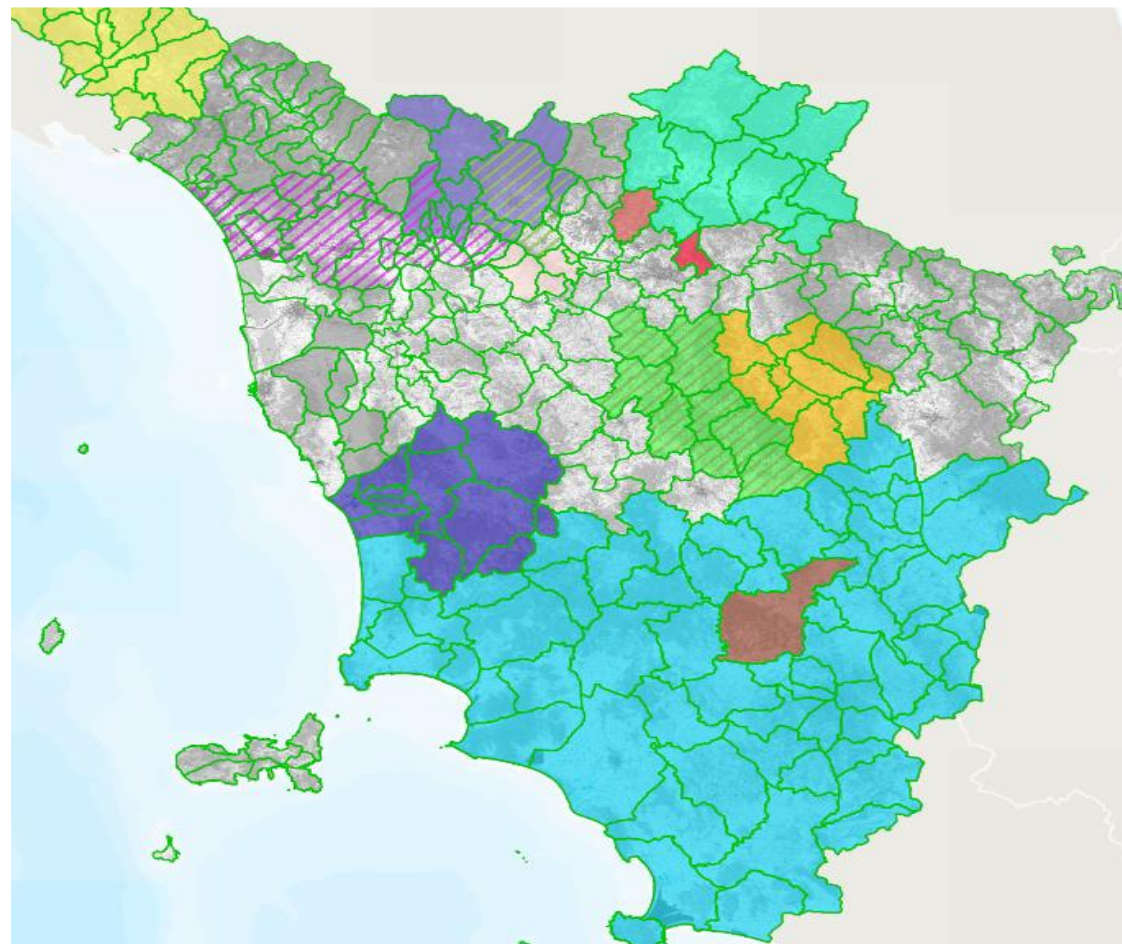

COSTITUENDO
**DISTRETTO RURALE
NUORESE BARONIA**
BITTI LODÈ ONANI ORUNE OSIDDA



Distretto Rurale SUD TOSCANA

Caratteristiche del contesto territoriale:

- un sistema produttivo del sud della regione “**complessivamente debole**, caratterizzato da una bassa capacità di esportare, solo parzialmente compensata dalla spesa turistica;
- una struttura produttiva, caratterizzata da una **forte presenza agricola** (senza peraltro una altrettanto elevata apertura internazionale) e invece da una bassa presenza industriale”;
- **alta concentrazione degli agriturismi regionali** in questa area territoriale: fonte importante di **diversificazione del reddito per le aziende agricole**, ma anche di attrazione per la vendita diretta di prodotti e di un ulteriore aumento delle rendite da reputazione su territori già molto conosciuti;
- **1/3 delle aziende zootecniche sono concentrate nella provincia di Grosseto**, dove, secondo i dati dell’ultimo censimento, le giornate dedicate all’allevamento sono circa il 9% del totale contro il 5% della media regionale.

COSTITUENDO
**DISTRETTO RURALE
NUORESE BARONIA**
BITTI LODÈ ONANI ORUNE OSIDDA



Distretto Rurale SUD TOSCANA

Gli obiettivi:

- **valorizzare le produzioni agricole primarie** attraverso la loro **trasformazione**, creando così un aumento del valore aggiunto per gli agricoltori;
- favorire **processi di riorganizzazione dei rapporti tra differenti soggetti**, stimolando così la creazione di migliori relazioni di mercato, garantendo ricadute positive sulla produzione agricola e sul tessuto produttivo locali, anche in un'ottica di **sostenibilità ambientale**;
- **migliorare la competitività delle aziende agricole e agroalimentari** del territorio.

COSTITUENDO
**DISTRETTO RURALE
NUORESE BARONIA**
BITTI LODÈ ONANÌ ORUNE OSIDDA



...l'evoluzione verso il Distretto biologico della Maremma

Nascerà formalmente entro la prossima estate e:

- Mira a diventare **uno dei distretti più grandi d'Europa**, con **oltre 1250 aziende agricole del territorio locale** che potranno fruire dell'opportunità di un marchio comune e non solo;
- Permetterà di far diventare Distretto biologico parte promotrice dei futuri **"Contratti di distretto"** e di **"Contratti di distretto del cibo"**;
- Permetterà all'imprenditoria rurale maremmana di porsi in maniera efficace sui mercati e diventare così un **volano di sviluppo per i sette Comuni fondatori** (Grosseto, Capalbio, Castiglione della Pescaia, Magliano in Toscana, Manciano, Orbetello, Scansano);
- Il **brand** potrà rappresentare un valore aggiunto delle produzioni biologiche e soprattutto avrà titolo, come agenzia di progettazione e sviluppo, a potersi candidare ai bandi di finanziamento, anche europei, contribuendo così alla valorizzazione multifunzionale del territorio.

COSTITUENDO
**DISTRETTO RURALE
NUORESE BARONIA**
BITTI LODÈ ONANI ORUNE OSIDDA



Distretto Rurale SUD TOSCANA

Il Distretto ha sviluppato quattro Programmi di investimento, tra il 2017 e il 2020. Tutti sono in fase di attuazione:

- 1. Innovazione e tradizione delle filiere** del distretto rurale della toscana del Sud (floricoltura);
- 2. Innovazione e tradizione delle filiere** del Distretto Rurale della Toscana del Sud: (olio, alghe, multifiliera e gastronomia);
- 3. Innovazione e tradizione delle filiere agroalimentari** del Distretto Rurale della Toscana del Sud;
- 4. Distretto del cibo** della Toscana del Sud.

COSTITUENDO
**DISTRETTO RURALE
NUORESE BARONIA**
BITTI LODÈ ONANI ORUNE OSIDDA



...esempi di progetti virtuosi

COSTITUENDO
**DISTRETTO RURALE
NUORESE BARONIA**
BITTI LODÈ ONANÌ ORUNE OSIDDA



Innovazione e diversificazione

Agriturismo Butale: nasce nel 2000, dalla trasformazione di un antico podere;

Nel 2004 attiva un processo di sviluppo delle attività agricole: con i **fondi del PSR Toscana 2007/2013** vengono innovati i processi produttivi e reso l'azienda maggiormente competitiva;

L'allevamento zootecnico è l'attività principale: si allevano bovini, suini e ovini, le cui carni vengono trasformate in azienda e commercializzate attraverso la vendita diretta, oltre che offerte nei menù dell'agriturismo;

Gli imprenditori hanno fatto domanda di finanziamento a valere su 4 misure del PSR:

"Ammodernamento aziende agricole" per la realizzazione della stalla, del laboratorio per la lavorazione delle carni, e per l'acquisto di un macchinario operatrice;

"Migliore valorizzazione economica delle foreste" per l'acquisto di macchinari utili alla gestione del bosco;

"Servizi di consulenza aziendale";

"Diversificazione verso attività non agricole" per la costruzione di un impianto fotovoltaico.

COSTITUENDO
**DISTRETTO RURALE
NUORESE BARONIA**
BITTI LODÈ ONANI ORUNE OSIDDA



Tutela del territorio e modernizzazione

Società cooperativa agricola Carpinaia: dal pascolo brado la tutela del territorio

Una società cooperativa agricola di giovani imprenditori con l'obiettivo di fare innovazione aziendale, svolgendo anche un importante ruolo di tutela del territorio.

Con i suoi 1.970 ettari di terreno, gestisce un agriturismo e alleva 130 bovini di razza Chianina e Maremmana.

La tecnica di allevamento in origine è mista, con il pascolo brado nei periodi estivi e la stabulazione in quelli invernali.

Il **cofinanziamento del PSR** è servito ad acquistare attrezzature grazie alle quali la cooperativa, può adesso allevare le sue mandrie all'aperto durante tutto l'anno e in totale sicurezza attraverso un'azione fondamentale di prevenzione degli incendi boschivi. Data l'ampiezza del territorio il pascolo brado rappresenta un'alternativa conveniente: pascolando anche nelle zone più marginali, le mandrie controllano la crescita di piante e arbusti che, se lasciati prosperare, possono dar luogo a incendi potenzialmente distruttivi per questa zona così verde ed estesa.

Ricoveri temporanei, abbeveratoi, mangiatoie e recinti rimovibili hanno permesso di inaugurare un nuovo percorso aziendale.

COSTITUENDO
**DISTRETTO RURALE
NUORESE BARONIA**
BITTI LODÈ ONANI ORUNE OSIDDA



Diversificazione attività e ricambio generazionale

Azienda Poggio Sassinieri (Comune di Magliano): diversificare per crescere

E' la storia una di un ricambio generazionale per realizzare una nuova idea di azienda agricola grazie a un percorso di crescita, innovazione e diversificazione.

Al momento del ricambio, l'azienda si dedica prevalentemente all'agricoltura e vende i suoi prodotti a km0: legumi biologici, farro perlato, erbe aromatiche, biscotti secchi, marmellate, olive e cereali.

Nel 2015: emerge l'esigenza di aumentare la competitività della azienda potenziando le attività esistenti ma anche puntando sulla diversificazione del reddito e sulla creazione di iniziative di coinvolgimento sociale e educazione.

Il **cofinanziamento del PSR Toscana 2014-2022** ha permesso di aumentare la produttività agricola grazie all'acquisto di una trincia e di un trattore di ultima generazione e ha permesso di demolire uno spazio abbandonato e smaltirne in sicurezza le coperture in cemento amianto.

Al suo posto, oggi esiste un **agri-ristorante** dotato di cucina e sala ristorazione, realizzato secondo le tecniche della **bio-edilizia** e una **fattoria didattica punto** di riferimento per tutte le famiglie e scuole del territorio.

COSTITUENDO
**DISTRETTO RURALE
NUORESE BARONIA**
BITTI LODÈ ONANI ORUNE OSIDDA



Ammodernamento e rete: filiera chiusa

Caseificio sociale (Manciano GR) Nasce nel 1961 con l'obiettivo di esaltare le produzioni maremmane di latte caprino e ovino nel mercato nazionale e internazionale, in un modello di filiera chiusa che è in grado di garantire prezzi vantaggiosi per tutti gli allevatori soci coinvolti.

Il sostegno del PSR Toscana 2014-2022 ha aiutato il caseificio cooperativo a **cambiare, innovare e adattarsi** e offrire un prodotto ancora più buono, sicuro e sostenibile.

- è riuscito a potenziare e migliorare i suoi metodi di trasformazione del latte grazie all'acquisto di macchinari innovativi che aumentano la qualità e la sicurezza del prodotto finale.
- Ha investito nella realizzazione di pannelli fotovoltaici e impianti di illuminazione a led, attuando una rivoluzione energetica che punta a soddisfare il fabbisogno dello stabile in totale sostenibilità
- ha rimosso e smaltite tutte le coperture in eternit dei fienili e delle stalle degli allevatori, insieme
- all'acquisto di attrezzature che permettono di depurare le acque reflue per tagliare gli sprechi nella gestione delle risorse idriche.

Ad oggi da 12 **i soci sono diventati 250**, e producono un totale di **9 milioni di litri di latte all'anno**, per un **fatturato medio pari a 15 milioni di euro**. Un risultato che rende il Caseificio una risorsa fondamentale per il territorio e per gli allevatori coinvolti, sparsi in 11 comuni della Provincia.

COSTITUENDO
**DISTRETTO RURALE
NUORESE BARONIA**
BITTI LODÈ ONANÌ ORUNE OSIDDA



Valorizzazione dei prodotti locali

Salumeria di Monte San Savino: da piccola realtà familiare al mercato internazionale

Proprio con lo sguardo puntato all'estero la Salumeria si è rivolta al **PSR Toscana 2014-2022**, con l'obiettivo di **umentare la produzione** per soddisfare l'aumento della richiesta internazionale avviando un processo di **ammodernamento radicale** ma salvaguardando la **qualità del prodotto**.

- nuovi macchinari per la trasformazione, la conservazione, l'immagazzinamento e il confezionamento permettono di reggere a pieno l'aumento dei ritmi di produzione senza però sacrificare qualità e artigianalità, i tratti distintivi dell'azienda;
- la nuova centrale termica integra il sistema di produzione energetica attualmente in uso per soddisfare l'aumento del fabbisogno;
- adeguamento dei locali delle sedi produttive, come il reparto di stagionatura, adesso dotato di nuove celle specializzate e in grado di garantire un processo di lavorazione più concentrato e efficace;
- miglioramento degli standard igienici dell'azienda grazie all'installazione di una lavatrice di ultima generazione per la pulizia dei carelli utilizzati nella stagionatura dei prodotti;
- Investimenti nella logistica, per aumentare la connessione tra le due unità produttive dell'azienda a garanzia di un processo di lavorazione più controllato, collaborativo e efficiente.

COSTITUENDO
**DISTRETTO RURALE
NUORESE BARONIA**
BITTI LODÈ ONANI ORUNE OSIDDA



Itinerari turistici e eccellenze agroalimentari

Farmers in Toscana" un itinerario turistico pieno di sapore

20 produttori dell'agroalimentare del Distretto Rurale della Toscana del Sud si sono uniti in un percorso comune per la crescita dei territori della provincia di Arezzo, Grosseto, Livorno e Siena.

Un'alleanza tra produttori che possono essere letti come un itinerario turistico tra le eccellenze della Toscana che offre un paniere di prodotti d'eccellenza:

Vini: dal Morellino di Scansano DOCG, Vermentino IGT, Alicante DOC, Rosso di Montalcino e Brunello, Chianti Classico, IGT Toscana;

Formaggi: il Pecorino Toscano Dop;

Olio: extra Vergine di Oliva Dop e Igp;

Cerali, legumi e frutta di assoluta qualità;

Conserve.

COSTITUENDO
**DISTRETTO RURALE
NUORESE BARONIA**
BITTI LODÈ ONANI ORUNE OSIDDA



COMUNE
DI BITTI



COMUNE
DI LODE



COMUNE
DI ONANI



COMUNE
DI ORUNE



COMUNE
DI OSIDDA



TEPILORA
PARCO NATURALE REGIONALE
Fondato nel 1988



POLISTE
SOCIE TABERNETTI